Arbeitsblätter

zu

Tina ist verliebt

1. Kapitel: Das ist Tina

Im ersten Kapitel hast Du Tina kennengelernt.
Kannst Du diesen Steckbrief von Tina ausfüllen?

Name: _____

Alter: _____

Geschwister: _____

Hobbys: _____

Kannst Du diese Fragen über Tina beantworten?

Was macht Tina vormittags? _____

Warum fallen Tina manche Dinge schwer? _____

Was macht Tina, wenn Leute auf der Straße doof gucken? _____

Ist Tina ein fröhliches oder ein trauriges Mädchen? _____

© Steffi Geihs
www.steffigeihs.de

2. Kapitel: Was ist los, Tina?

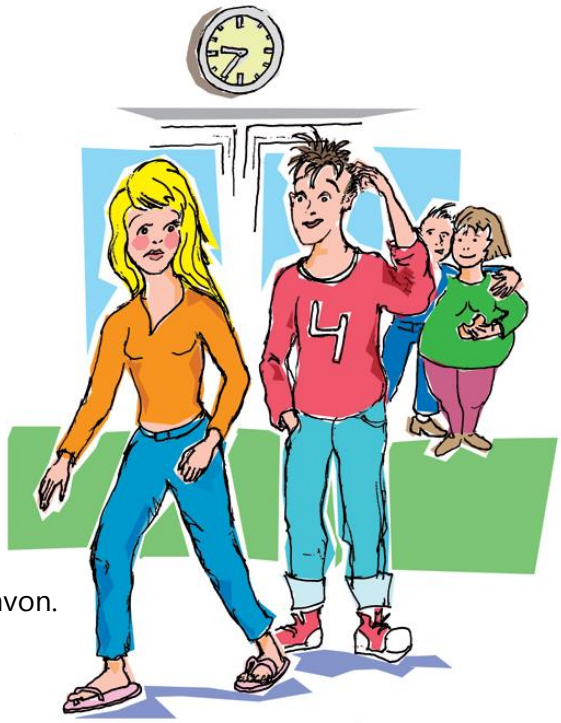

Kreuze an, was stimmt!

Was passiert, wenn Tina Paul sieht?

O Tinas Herz klopft ganz laut.

O Tina muss laut lachen.

Was passiert, als Paul Tina etwas fragt?

O Tina erzählt von ihrem Ausflug am Wochenende.

O Tina stammelt etwas und läuft mit feuerrotem Kopf davon.

Was passiert beim Blumen gießen?

O Die Blumen vertrocknen, weil Tina zu wenig gießt.

O Tina macht eine Überschwemmung.

Warum passiert Tina das Missgeschick beim Blumen gießen?

O Tina muss Paul die ganze Zeit ansehen.

O Die Gießkanne ist zu schwer für Tina.

Tinas Verhalten ist seltsam.
Hast Du eine Idee, warum sich Tina so komisch benimmt?

_____

_____

_____

© Steffi Geihs
www.steffigeihs.de

3. Kapitel: Ist Tina verliebt?

Jetzt weißt Du, warum sich Tina so komisch verhalten hat.

Tina ist _____

Woran merkt Tina, dass sie verliebt ist?
Kreuze nur die richtigen Antworten an!

- ☐ Tina muss die ganze Zeit an Paul denken.
- ☐ Tina träumt von Pauls blauen Augen.
- ☐ Tina will nicht mehr in die Schule gehen.
- ☐ Tina hat Schmetterlinge im Bauch.
- ☐ Tina hat großen Hunger.
- ☐ Tina ist nervös und aufgeregt, wenn sie Paul trifft.
- ☐ Tina wird rot und sagt nur noch dummes Zeug.
- ☐ Tina möchte alleine sein.
- ☐ Tina will alles über Paul wissen.
- ☐ Tina will viel Zeit mit Paul verbringen und bei ihm sein.

Tina ist verliebt. Und Du? Warst Du auch schon mal verliebt? Woran hast Du gemerkt, dass Du verliebt bist?

_____

_____

_____

© Steffi Geihs
www.steffigeihs.de

4. Kapitel: Tina ist verliebt

Tina bekommt drei Mal Ärger mit ihrer Lehrerin Frau Müller. Warum?

1. _____

2. _____

3. _____

Wie fühlt sich Tina mittags? Kreuze die drei richtigen Antworten an!

- ☐ wütend
- ☐ gelangweilt
- ☐ hungrig
- ☐ glücklich
- ☐ eifersüchtig
- ☐ traurig

Inga gibt Tipps, wie Tina ihre Liebe besser zeigen kann. Was sagt sie?

„Sei _____ zu ihm, sag ihm _____

Dinge, mach ihm kleine _____ ,

sei _____ . Und ganz wichtig:

_____ ihn nicht!“

© Steffi Geihs
www.steffigeihs.de

5. Kapitel: Tina ist eifersüchtig

Anfangs macht Tina alles richtig.
Was macht sie und was nicht? Kreuze an!

	Das macht Tina	das macht sie nicht
Tina lässt Paul in Ruhe.	O	O
Tina setzt sich neben Paul.	O	O
Tina schielt nur heimlich nach Paul.	O	O
Tina hält Abstand.	O	O
Tina versucht, ihre Backe an Pauls Backe zu reiben.	O	O
Tina freut sich, dass Paul in der Nähe ist.	O	O
Tina nimmt Pauls Hand.	O	O
Tina umarmt Paul ganz fest.	O	O

Dann kommt Marie und redet mit Paul. Das gefällt Tina nicht.
Wie heißt das Gefühl, das Tina gerade hat?

Tina ist _____ .

Jeder Mensch ist hin und wieder eifersüchtig. Kennst Du dieses Gefühl auch? Wann bist Du eifersüchtig?

_____

_____

Wie findest Du Tinas Tat?

_____

© Steffi Geihs
www.steffigeihs.de

6. Kapitel: Der Plan

Tina ist traurig. Warum muss sie weinen?

_____

_____

Tina und ihre Schwester überlegen, was Tina Paul fragen könnte.
Fallen Dir noch mehr Fragen ein?

_____

_____

_____

_____

Tina lernt ein neues Wort: Kompliment.
Kannst Du erklären, was ein Kompliment ist?

_____

_____

Was ist der Höhepunkt von Tinas Plan? Was will sie machen?

_____

© Steffi Geihs
www.steffigeihs.de

7. Kapitel: Paul will nicht

Tina ist mutig und fragt Paul, ob er sie besuchen will. Was sagt Paul?

_____

Warum will Paul Tina nicht besuchen?

_____

Wie fühlt sich Tina?

_____

Papa erzählt, wie er Tinas Mama kennengelernt hat. Kannst Du den Lückentext ausfüllen?

Papa hatte sich sofort in die schöne _____ verliebt. Aber Mama fand ihn damals noch ein bisschen _____ . Papa versuchte zwar, Mama zum _____ einzuladen, aber Mama _____ nicht. Dann kaufte Papa _____ und fragte noch einmal. Mama wollte immer noch nicht. Auch als er mit _____ vor ihrer _____ stand, kam sie _____ mit ins Restaurant. „Ich war schon ganz _____", erzählt Papa.

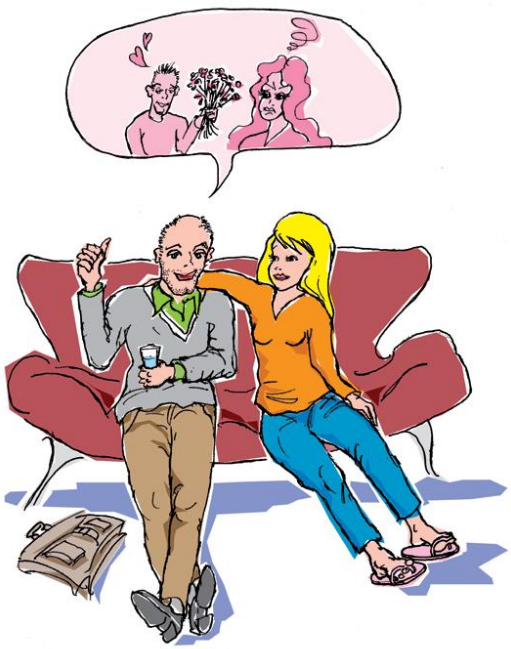

„Ich dachte mir, dass ich _____ muss und versuchen muss, Deine Mama einfach zu _____ . Aber das war _____ , denn ich war schrecklich _____ ."

Zum Glück hat Papa nie aufgegeben denn siehe da:

Irgendwann hat Mama doch _____ gesagt!

© Steffi Geihs
www.steffigeihs.de

8. Kapitel: Tina ist traurig

Findest Du die Fehler im Text?
Unterstreiche alle zehn Fehler mit einem roten Stift!

Die ganze nächste Woche ist Tina glücklich. Jedes Mal, wenn sie Papa sieht, fühlt es sich an, als würde ihr jemand mit dem Messer ins Herz stechen. In der Schule muss sie ständig zu ihm hingucken. Aber wenn sie mit ihm spielen möchte, dann geht das nicht. Tina hat einen dicken Kloß im Bauch. Ein bisschen fühlt es sich an, wie wenn sie durstig wäre. Aber Mama sagt, das ist nur der Hunger. Und gegen den hilft kein Tee. Und auch kein Hustensaft. Leider.

Tina muss ständig an Paul denken. Während der Schule, beim Mittagessen, beim Hausaufgabenmachen, beim Spielen, beim Musikhören – immer und überall. Am schlimmsten ist es beim Sport. Wenn Tina die Tür schließt, sieht sie Paul. Und dann kann Tina auf keinen Fall mehr tanzen. Sie vermisst ihn und würde ihn gern in den Schwitzkasten nehmen.

Tina hat Liebeskummer. Hattest Du auch schon einmal Liebeskummer? Wenn Du möchtest, kannst Du Dich mit Deinen Freunden darüber austauschen. Ihr könnt Euch erzählen, wie Ihr Euren ersten Liebeskummer erlebt habt.

Was glaubst Du: Wird Tina mutig sein und Paul noch einmal fragen?
Und was wird Paul antworten?

© Steffi Geihs
www.steffigeihs.de

9. Kapitel: Tina ist mutig

Was passierte wann? Bring die Geschichte in die richtige Reihenfolge! Schreib die Zahlen von 1 bis 7 in die Kästchen.
(Tipp: Lese Dir erst alle Sätze durch und ordne sie danach in die richtige Reihenfolge.)

- ☐ Tina wartet auf den richtigen Moment.
- ☐ Tina hat beschlossen: Heute bin ich mutig!
- ☐ Tina muss lesen üben.
- ☐ In der ersten Pause verpasst Tina ihre Möglichkeit.
- ☐ Tina trifft Paul in der zweiten Pause am Getränkeautomaten.
- ☐ „Ja, gerne", antwortet Paul.
- ☐ Tina ist mutig und fragt Paul, ob er sie besuchen kommt.

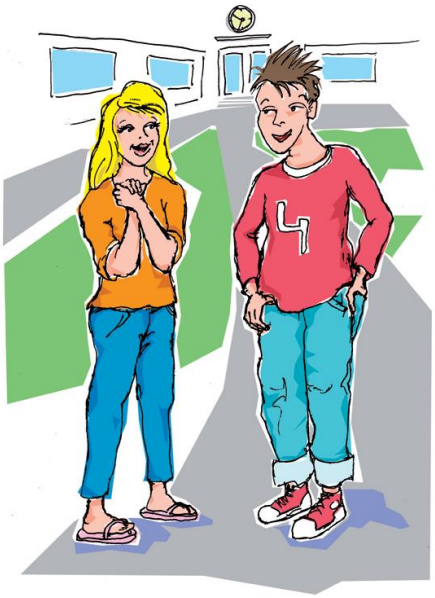

Kannst Du diese Sätze beenden?

Tina ist stolz auf sich selbst, dass sie so _____

Das Leben kann so _____

Es ist plötzlich ganz einfach, mit Paul _____

Tina würde am liebsten die ganze Welt _____

Rollenspiel!

Tina fragt Paul, ob er sie besucht. Spiele diese Szene mit Deinen Freunden nach. Einer spielt Tina, einer Paul. Begrüßt Euch, dann vereinbart ein gemeinsames Treffen. Ihr könnt gerne besprechen, wann Ihr Euch wo treffen wollt und was Ihr gemeinsam unternehmen wollt.

© Steffi Geihs
www.steffigeihs.de

10. Kapitel: Ihh, ein Kuss!

Richtig oder falsch: Stimmen diese Aussagen? Kreuze an!

	das ist richtig	das ist falsch
Es ist normal, beim ersten Treffen aufgeregt zu sein.	O	O
Liebespaare müssen sich immer küssen.	O	O
Tina muss Paul küssen.	O	O
Küsse können sehr schön sein.	O	O
Ein Kuss, bei dem sich die Zungen berühren, heißt Zungenkuss.	O	O
Bei einem Zungenkuss erkunden sich die Zungen gegenseitig.	O	O
Bei einem Zungenkuss darf man zubeißen.	O	O
Bei einem Kuss müssen die Augen immer geschlossen sein.	O	O

Lena sagt etwas ganz Wichtiges. Was sagt sie?

„Du musst absolut _____

tun, was dir nicht _____ .

Und, ganz wichtig: Wenn es _____

nicht gefällt, darfst du ihn auch nicht

_____ . Nur die

Dinge sind _____ ,

die euch beiden _____ .

© Steffi Geihs
www.steffigeihs.de

11. Kapitel: Tina ist glücklich

Etwas stimmt hier nicht. Unterstreiche bei jedem Satz den Fehler.

Heute ist Samstag: Der Tag, an dem Frau Müller zu Tina kommt.

Tina zieht einen roten Wollpulli an.

Als Tina und Paul auf der Rückbank des Autos sitzen, sind beide etwas gelangweilt.

„Ich mag dich nicht", verrät Paul.

Jetzt weiß Paul, warum sich Tina so komisch benommen hat: Sie ist in Ben verliebt!

Paul lacht, er ist traurig.

Paul gibt Tina einen Kuss auf die Stirn.

Tina sagt: „Komm Paul, drück mich noch mal!"

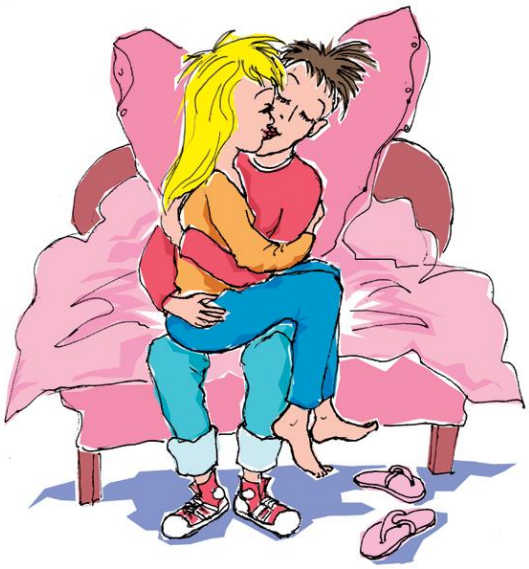

Tina und Paul sind glücklich. Sie haben sich geküsst. Wie könnte die Geschichte mit Tina und Paul weiter gehen? Was meinst Du? Werden die beiden ein richtiges Pärchen? Oder doch nicht?
Sei fantasievoll und erzähle die Geschichte weiter!

_____

_____

_____

_____

_____

_____

© Steffi Geihs
www.steffigeihs.de

Herzlichen Glückwunsch!

Du hast das ganze Buch gelesen. Das hast Du gut gemacht!

Was hat Dir im Buch „Tina ist verliebt“ am besten gefallen?

_____

_____

Was hat Dir nicht gefallen?

_____

_____

Hier darfst Du Deine Lieblings-Szene malen:

© Steffi Geihs
www.steffigeihs.de